日本血管病理研究会
第19回 学術集会
抄 録 集

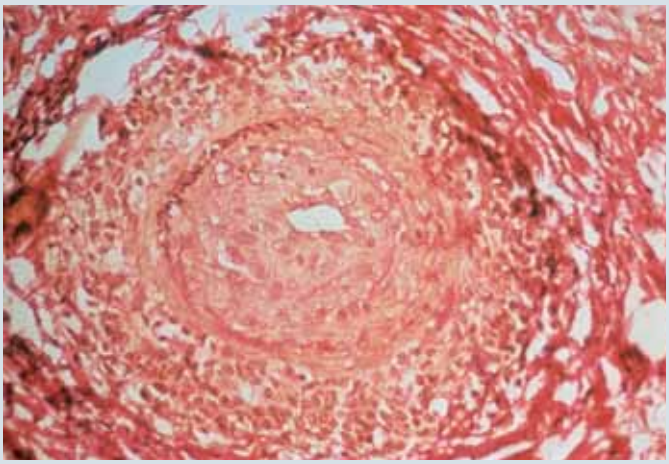

会 期

平成26年 **10月4日** 土

会 場

両国KFC（国際ファッションセンター）**ビル**
2階 ホール セカンド

当番世話人
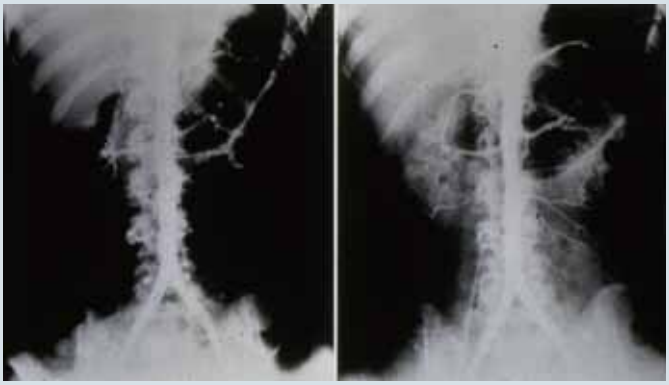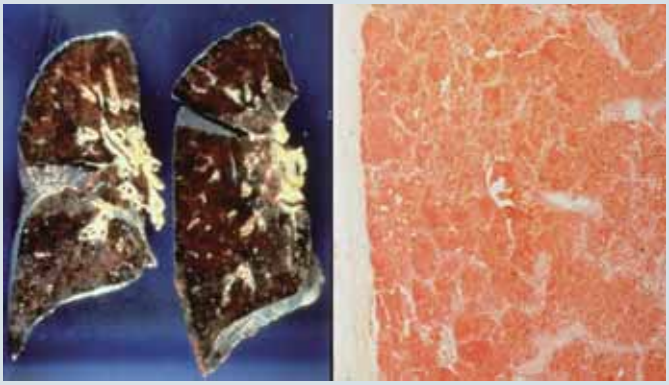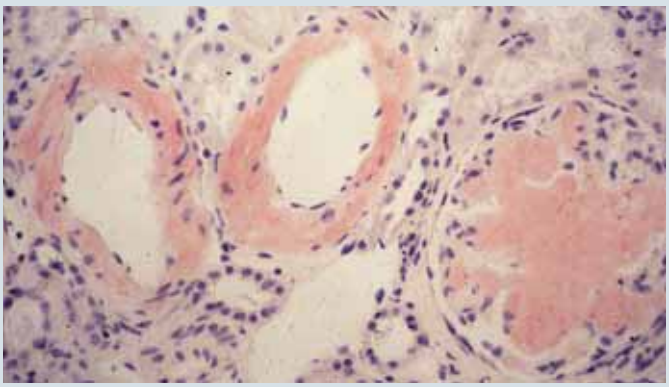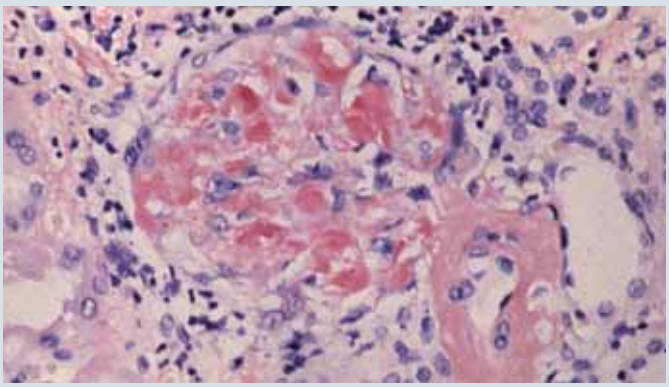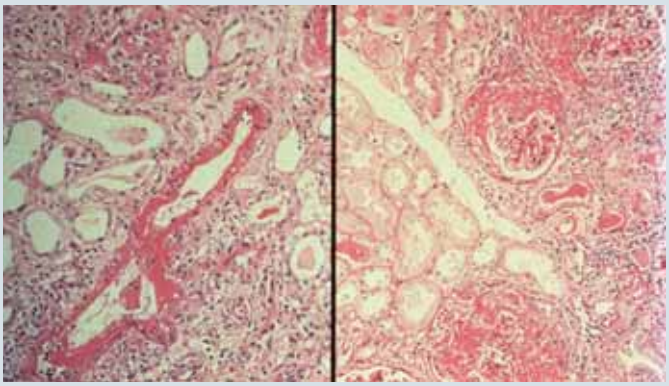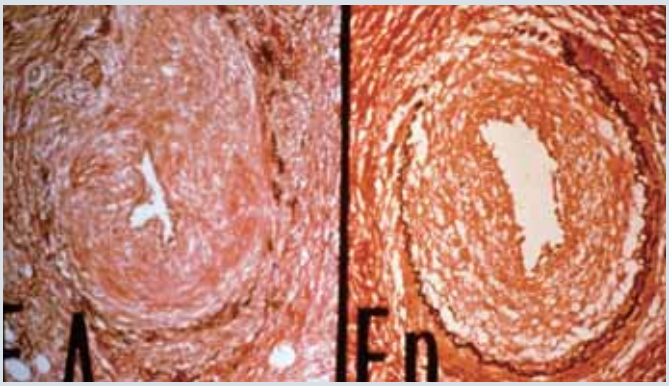
小林 茂人 順天堂越谷病院内科